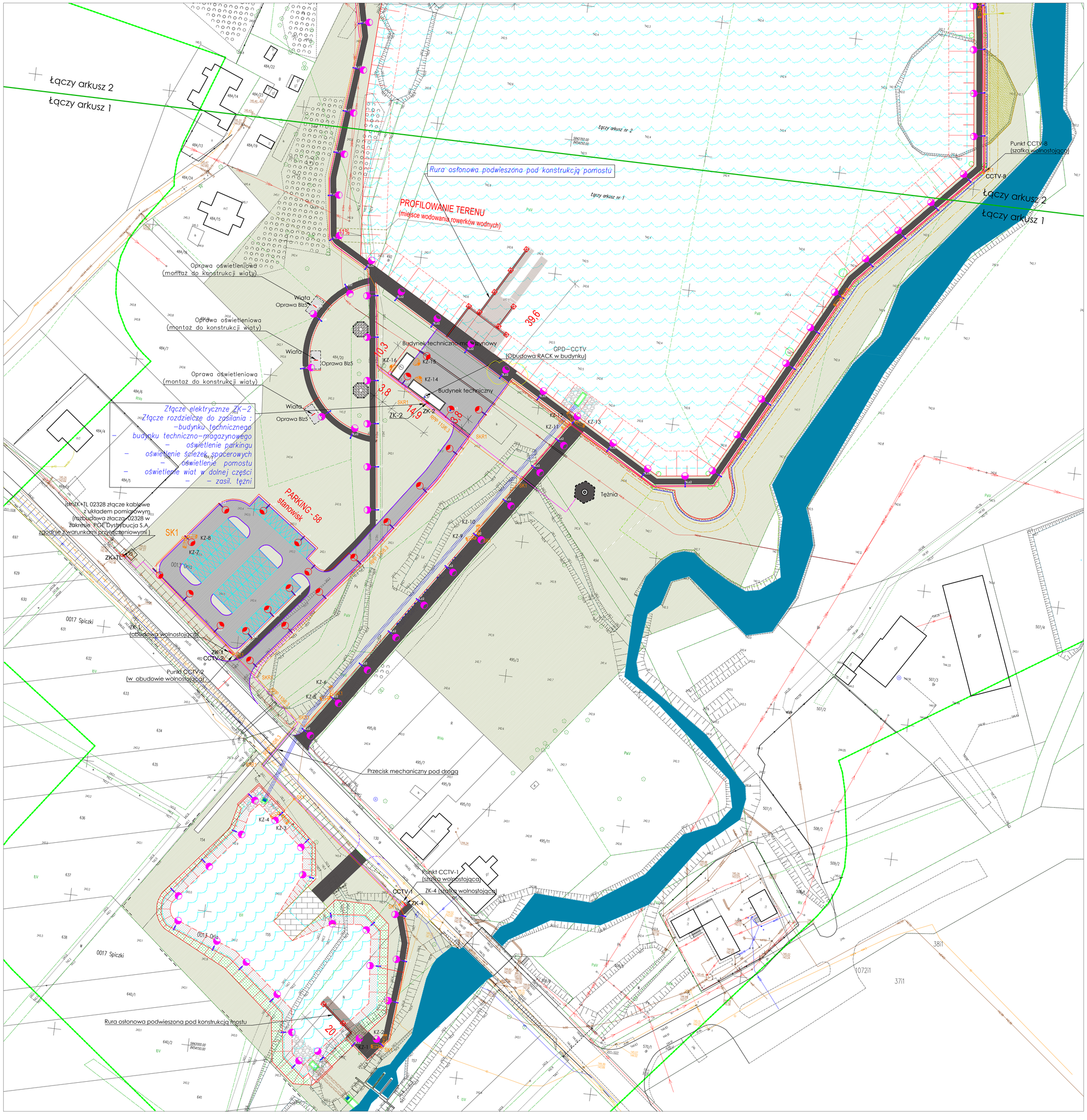

LEGENDA

ZABUDOWA

- OBSZAR OPRACOWANIA
- (1) PROJ. BUDYNEK TECHNICZNO-MAGAZYNOWY (pow. zabudowy - 39,55m2)
- (2) PROJ. BUDYNEK TECHNICZNY (pow. zabudowy - 57,45m2)
- (3) PROJ. BUDYNEK HIGIENICZNO-SANITARNY (pow. zabudowy - 59,30m2)
- PROJ. WIEŻA WIDOKOWA
- PROJ. WIATA GRILLOWA
- PROJ. WIATA W KSZTAŁCIE LITERY "L"
- PROJ. TĘŻNIA SOLANKOWA
- PROJ. PALENISKO/ MIEJSCE NA GRILLA
- PROJ. POMOSTY/MOLA
- PROJ. KŁADKA PRZEZ RZEKĘ
- PROJ. MIEJSCA PARKINGOWE
- PROJ. KRAWĘŻNIK

NAWIERZCHNIA

- NAWIERZCHNIA ZIELONA / POW. BIOLOGICZNIE CZYNNA
- PROJ. NAWIERZCHNIA Z KOSTKI BET.
- PROJ. NAWIERZCHNIA SZUTROWA

INSTALACJE

- ZK PROJ. ELEKTRYCZNE ZŁĄCZE KABLOWE nn-0,4KV
- PROJ. DOZIEMNA INSTALACJA ELEKTRYCZNA nn-0,4KV
- PROJ. RURA OSŁONOWA
- PROJ. KAMERA MONITORINGU CCTV

- ZK PROJ. ELEKTRYCZNE ZŁĄCZE KABLOWE nn-0,4KV
- PROJ. DOZIEMNA INSTALACJA ELEKTRYCZNA nn-0,4KV

- PROJ. DOZIEMNA KABLOWA INSTALACJA OŚWIETLENIOWA nn-0,4KV
- PROJ. SŁUP OŚWIETLENIOWY

- PROJ. RURA OSŁONOWA
- PROJ. KAMERA MONITORINGU CCTV

- SKR1 PROJ. STUDNIA TELETECHNICZNA SKR-1
- SK1 PROJ. STUDNIA TELETECHNICZNA SK-1
- PROJ. KANALIZACJA KABLOWA

Lista opraw (Teren 1)

Symbol	Indeks	Producent	Nazwa artykułu	Moc przyłączowa
BLz1	BLz1	BEE–LIGHT	CORTADERIA G ANT IP65 840 14 1500x150x150	14 W
BLz2	BLz2	BEE–LIGHT	HOYA LZ G IP65 ANT 740 ST–M 15 4000x150x100	14 W
BLz3	BLz3	BEE–LIGHT	HOYA LZ G IP65 ANT 740 ST–M 42 6000x150x150	27 W
BLz4	BLz4	BEE–LIGHT	ORCHID OD N–ML PLX IP54 ANT 840 17 575 SPAW	13.6 W
BLz5	BLz5	BEE–LIGHT	ORCHID OD N–ML PLX IP54 ANT 840 34 1135 SPAW	27.2 W

Usługi Wykonawczo-Projektowe
Adam Kłoskowski

biuro: 15-082 Białystok, ul. Świętojańska 12A lok.01
tel. 693 977 787 email:biuro@miastoprojekt.eu

NAZWA INWESTYCJI:

BUDOWA WIEŻY WIDOKOWEJ, TĘŻNI SOLANKOWEJ, BUDYNKU HIGIENICZNO-SANITARNEGO, BUDYNKU TECHNICZNEGO, BUDYNKU MAGAZYNOWO-TECHNICZNEGO WRAZ Z ZAGOSPODAROWANIEM TERENU I INFRASTRUKTURĄ TOWARZYSZĄCĄ W RAMACH ZADANIA PM. "BUDOWA ZBIORNIKA RETENCYJNEGO WRAZ Z INFRASTRUKTURĄ TECHNICZNĄ W MIEJSCOWOŚCI ORLA - ETAP II"

LOKALIZACJA:

jednostka ewidencyjna Orla
obręb ewidencyjny Orla, identyfikator 200306_2.0013

STADIUM: PROJEKT ARCHITEKTONICZNO-BUDOWLANY

NAZWA RYSUNKU:

PROJEKT ZAGOSPODAROWANIA TERENU
-INSTALACJE ELEKTRYCZNE

BRANŻA:ELEKTRYCZNA

PROJEKTANT:

mgr inż. Marek Prokopiuk
nr upr.: PDL/0068/PBE/18

PODPIS:

WSPÓŁPRACA:

DATA	SKALA	NR.RYS.
01.07.2025r.	1:500	E-PZT.2